

VÝKAZ DOSAVADNÍHO A NOVÉHO STAVU ÚDAJŮ KATASTRU NEMOVITOSTÍ

| Dosavadní stav | | | Nový stav | | | | | | | | | | | |
|----------------------------|----------------|----------------|--------------------------------|-------------------------------|----------------|----------------|--------------------------------|------------------------------|--------------------|--|-------------------------|----------------|-------|---------------|
| Iznačení ozemku rc. číslem | Výměra parcely | | Druh pozemku Způsob využití | Označení pozemku parc. číslem | Výměra parcely | | Druh pozemku Způsob využití | Typ stavby Způsob využití | Zpús. určení výměr | Porovnání se stavem evidence právních vztahů | | | | |
| | ha | m ² | | | ha | m ² | | | | Díl přechází z pozemku označeného v katastru nemovitostí | Číslo listu vlastnictví | Výměra dílu | | Označení dílu |
| | | | | | | | | | | | ha | m ² | | |
| 3012 | 1 | 02 99 | ostat. pl. ostat. kom. | 3012/1 | 89 | 83 | ostat. pl. ostat. kom. | | 2 | 3012 | 10001 | 89 | 83 | |
| | | | | 3012/2 | 13 | 16 | ostat. pl. ostat. kom. | | 2 | 3012 | 10001 | 13 | 16 | |
| 3031 | 6 | 37 | ostat. pl. ostat. kom. | 3031/1 | 3 | 66 | ostat. pl. ostat. kom. | | 2 | 3031 | 10001 | 3 | 66 | |
| | | | | 3031/2 | 2 | 71 | ostat. pl. ostat. kom. | | 2 | 3031 | 10001 | 2 | 71 | |
| 3093 | 21 | 99 45 | orná půda | 3093/1 | 21 | 94 85 | orná půda | | 2 | 3093 | 739 | 21 | 94 85 | |
| | | | | 3093/2 | 4 | 60 | orná půda | | 2 | 3093 | 739 | 4 | 60 | |
| | 23 | 08 81 | | | 23 | 08 81 | | | | | | | | |

Výkaz údajů o bonitovaných půdně ekologických jednotkách (BPEJ) k parcelám nového stavu

| Parcelní číslo podle | | Kód BPEJ | Výměra | | BPEJ na dílu parcely | Parcelní číslo podle | | Kód BPEJ | Výměra | | BPEJ na dílu parcely |
|----------------------|-----------------------|----------|--------|----------------|----------------------|----------------------|-----------------------|----------|--------|----------------|----------------------|
| katastru nemovitostí | zjednodušené evidence | | ha | m ² | | katastru nemovitostí | zjednodušené evidence | | ha | m ² | |
| 3093/1 | | 74712 | 1 | 55 74 | | | | | | | |
| | | 75014 | | 1 52 | | | | | | | |
| | | 73715 | | 53 08 | | | | | | | |
| | | 74710 | 3 | 03 93 | | | | | | | |
| | | 72914 | 5 | 40 19 | | | | | | | |
| | | 72944 | 4 | 82 82 | | | | | | | |
| | | 74742 | 6 | 57 57 | | | | | | | |
| 3093/2 | | 74742 | | 4 60 | | | | | | | |

Poznámka:

Lomové body hranice pozemků bezprostředně ohroženy stavební činností-proto označeny dočasným způsobem. Trvalým způsobem budou označeny po dokončení stavby.

| GEOMETRICKÝ PLÁN pro rozdělení pozemku | Geometrický plán ověřil úředně oprávněný zeměměřický inženýr: | | Stejnopis ověřil úředně oprávněný zeměměřický inženýr: | |
|--|---|---|---|------------------|
| | Jméno, příjmení: | Ing. Petr Staněk | Jméno, příjmení: | Ing. Petr Staněk |
| | Číslo položky seznamu úředně oprávněných zeměměřických inženýrů: | 650/1995 | Číslo položky seznamu úředně oprávněných zeměměřických inženýrů: | 650/1995 |
| | Dne: 25. května 2018 | Číslo: 108/2018 | Dne: 21.5.2018 | Číslo: 105/2018 |
| Náležitosti a přesnosti odpovídá právním předpisům. | | Tento stejnopis odpovídá geometrickému plánu v elektronické podobě uloženému v dokumentaci katastrálního úřadu. | | |
| Vyhotovitel: Geometrické plány v.o.s. Rumjancevova 3 Liberec 1, 460 01 tel.482 710 141 | Katastrální úřad souhlasí s očíslováním parcel. | | Ověření stejnopisu geometrického plánu v listinné podobě. | |
| Číslo plánu: 1752 - 36/2018 | KÚ pro Liberecký kraj KP Jablonec nad Nisou Ing. Tatána Perníková PGP-479/2018-504 2018.05.30 13:32:29 CEST | |  | |
| Okres: Jablonec nad Nisou | | | | |
| Obec: Rychnov u Jablonce nad Nisou | | | | |
| Kat. území: Rychnov u Jablonce nad Nisou | | | | |
| Mapový list: Turnov 3-1/4 | | | | |
| Dosavadním vlastníkům pozemku byla poskytnuta možnost seznámit se v terénu s průběhem navrhovaných nových hranic, které byly označeny předepsaným způsobem. viz. seznam souřadnic | | | | |

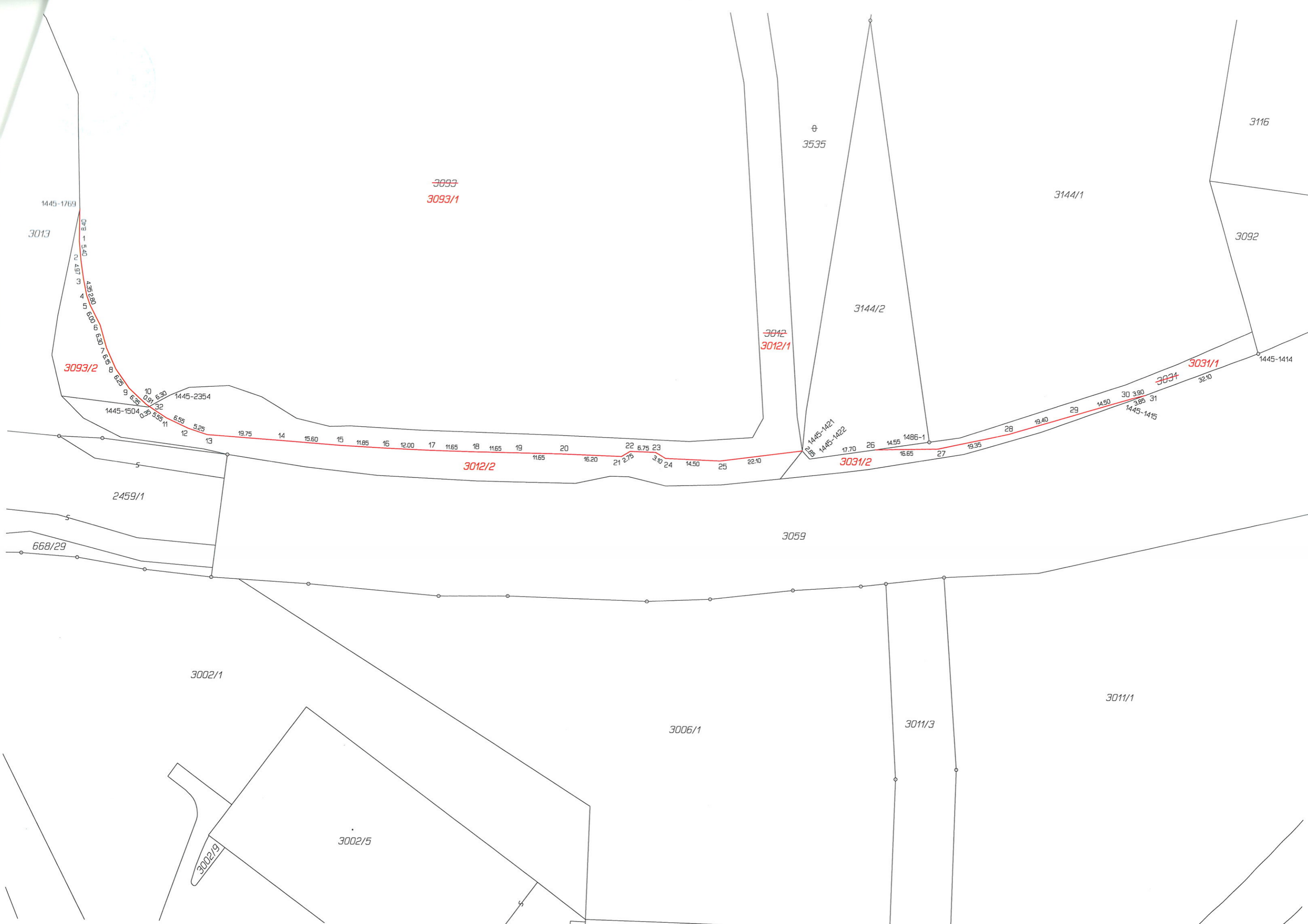

~~3093~~
3093/1

3093/2

~~3012~~
3012/1

3012/2

3031/2

~~3031~~
3031/1

3013

⊕
3535

3144/1

3116

3092

3144/2

1445-1414

1445-2354

1445-1504

1445-1421
1445-1422

1486-1

1445-1415

2459/1

668/29

3059

3002/1

3006/1

3011/3

3011/1

3002/5

3002/8